BẢN ĐỒ KẾ HOẠCH SỬ DỤNG ĐẤT NĂM 2020

QUẬN NAM TỪ LIÊM - TP. HÀ NỘI

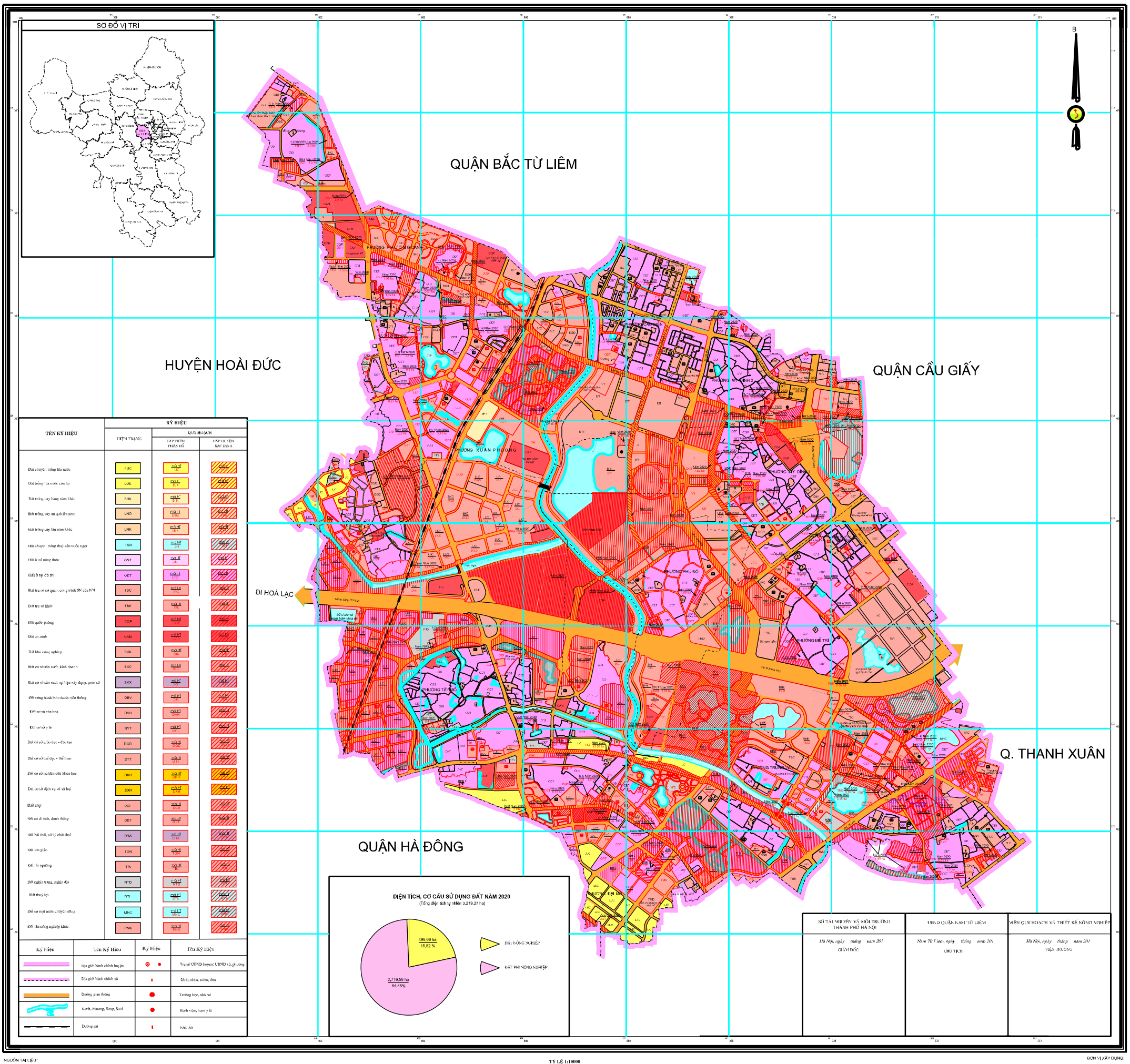

TÊN KÝ HIỆU	KÝ HIỆU		
	HIỆN TRẠNG	QUY HOẠCH	
		CẤP TRÊN PHÂN BỔ	CẤP HUYỆN XÁC ĐỊNH
Đất chuyên trồng lúa nước	LUC	mã LUC	CHUC
Đất trồng lúa nước còn lại	LUK	mã LUK	CHUK
Đất trồng cây hàng năm khác	RHK	mã RHK	CHRK
Đất trồng cây ăn quả lâu năm	LNQ	mã LNQ	CHLNQ
Đất trồng cây lâu năm khác	LNK	mã LNK	CHLNK
Đất chuyên trồng thuỷ sản nước ngọt	TSN	mã NTS	CHNTS
Đất ở tại nông thôn	ONT	mã ONT	CHONT
Đất ở tại đô thị	ODT	mã ODT	CHODT
Đất trụ sở cơ quan, công trình SN của NN	TSC	mã TSC	CHTSC
Đất trụ sở khác	TSK	mã TSK	CHTSK
Đất quốc phòng	CQP	mã CQP	CHCQP
Đất an ninh	CAN	mã CAN	CHCAN
Đất khu công nghiệp	SKK	mã SKK	CHSKK
Đất cơ sở sản xuất, kinh doanh	SKC	mã SKC	CHSKC
Đất cơ sở sản xuất vật liệu xây dựng, gốm sứ	SKX	mã SKX	CHSKX
Đất công trình bưu chính viễn thông	DBV	mã DBV	CHDBV
Đất cơ sở văn hóa	DVH	mã DVH	CHDVH
Đất cơ sở y tế	DYT	mã DYT	CHDYT
Đất cơ sở giáo dục - đào tạo	DGD	mã DGD	CHDGD
Đất cơ sở thể dục - thể thao	DTT	mã DTT	CHDTT
Đất cơ sở nghiên cứu khoa học	DKH	mã DKH	CHDKH
Đất cơ sở dịch vụ về xã hội	DXH	mã DXH	CHDXH
Đất chợ	DCH	mã DCH	CHDCH
Đất có di tích, danh thắng	DDT	mã DDT	CHDDT
Đất bãi thải, xử lý chất thải	DRA	mã DRA	CHDRA
Đất tôn giáo	TON	mã TON	CHTON
Đất tín ngưỡng	TIN	mã TIN	CHTIN
Đất nghĩa trang, nghĩa địa	NTD	mã NTD	CHNTD
Đất thuỷ lợi	DTL	mã DTL	CHDTL
Đất có mặt nước chuyên dùng	MNC	mã MNC	CHMNC
Đất phi nông nghiệp khác	PNK	mã PNK	CHPNK

Ký Hiệu	Tên Ký Hiệu	Ký Hiệu	Tên Ký Hiệu
	Địa giới hành chính huyện		Trụ sở UBND huyện; UBND xã, phường
	Địa giới hành chính xã		Đình, chùa, miếu, đền
	Đường giao thông		Trường học, cơ sở
	Kênh, Mương, Sông, Suối		Bệnh viện, trạm y tế
	Đường sắt		Nhà chờ

NGUỒN TÀI LIỆU:

- Bản đồ Quy hoạch sử dụng đất đến năm 2020 của quận Nam Từ Liêm, thành phố Hà Nội
- Bản đồ hiện trạng sử dụng đất năm 2014
- Bản đồ Kế hoạch sử dụng đất năm 2019 quận Nam Từ Liêm
- Các bản đồ điều tra, rà soát ngoài thực địa
- Các bản vẽ quy hoạch chi tiết tỷ lệ: 1/500

TỶ LỆ 1:10000

ĐƠN VỊ XÂY DỰNG:

- Viện Quy hoạch và Thiết kế Nông nghiệp
- UBND quận Nam Từ Liêm phối hợp thực hiện